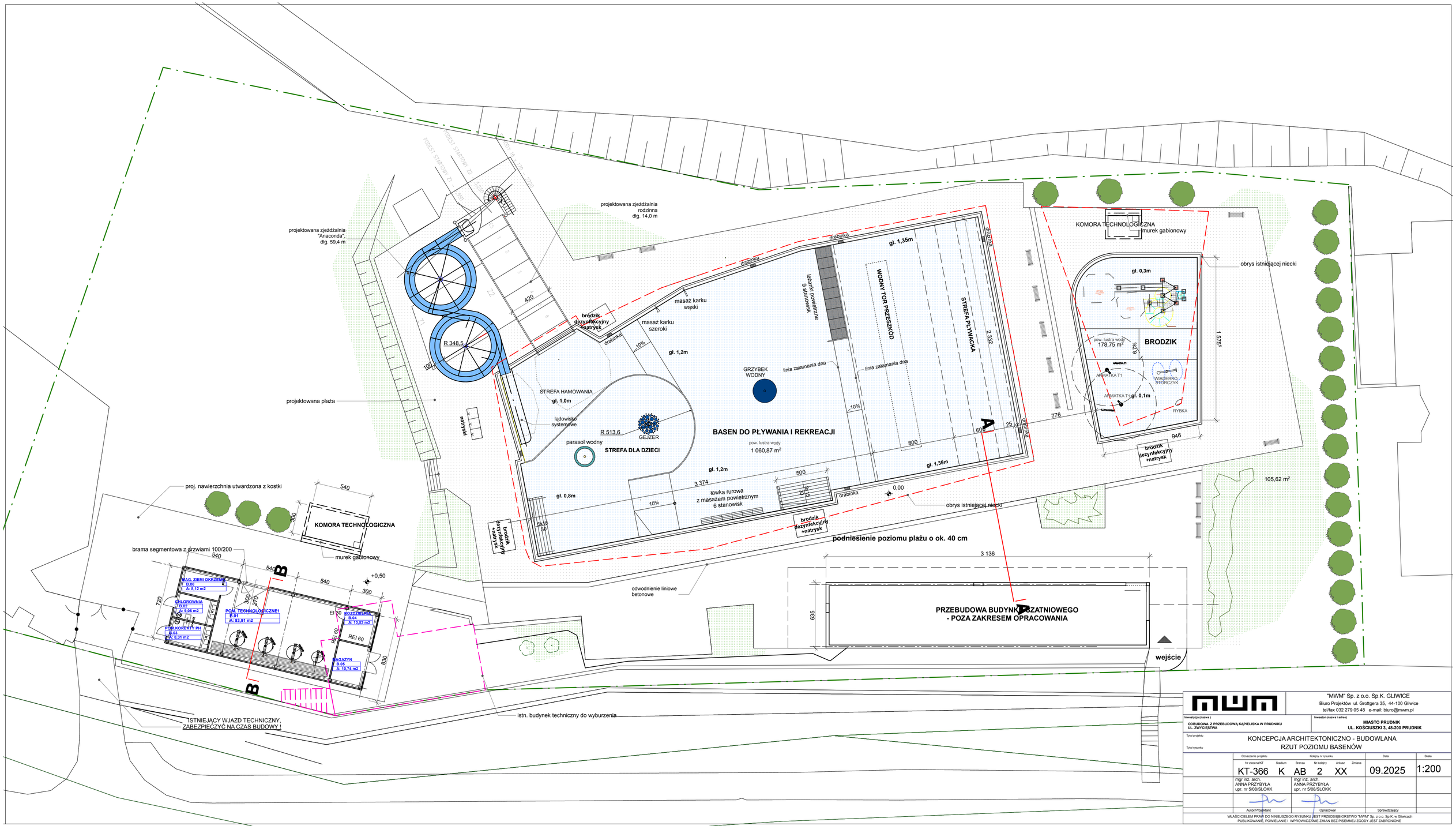

"MWM" Sp. z o.o. Sp.K. GLIWICE
Biuro Projektów ul. Grottgera 35, 44-100 Gliwice
tel/fax 032 279 05 48 e-mail: biuro@mwm.pl

Inwestycja (nazwa): ODBUDOWA Z PRZEBUDOWĄ KĄPIELISKA W PRUDNIKU UL. ZWYCIĘSTWA

Inwestor (nazwa i adres): MIASTO PRUDNIK UL. KOŚCIUSZKI 3, 48-200 PRUDNIK

Tytuł projektu: KONCEPCJA ARCHITEKTONICZNO - BUDOWLANA

Tytuł rysunku: RZUT POZIOMU BASENÓW

Oznaczenie projektu						Data	Skala
Nr zlecenia/KT	Stadium	Branża	Nr kolejny	Arkusz	Zmiana		
KT-366	K	AB	2	XX		09.2025	1:200

Autor/Projektant	Opracował	Sprawdzający
mgr inż. arch. ANNA PRZYBYŁA upr. nr 5/08/SLOKK	mgr inż. arch. ANNA PRZYBYŁA upr. nr 5/08/SLOKK	

WŁAŚCICIELEM PRAW DO NINIEJSZEGO RYSUNKU JEST PRZEDSIĘBIORSTWO "MWM" Sp. z o.o. Sp.K. w Gliwicach
PUBLIKOWANIE, POWIELANIE I WPROWADZANIE ZMIAN BEZ PISEMNEJ ZGODY JEST ZABRONIONE